

# REITHALLE ACHERN

## EIN DENKMAL DER ZUKUNFT



Das Areal der denkmalgeschützten Reithalle Achern wird wieder zum Leben erweckt und ergänzt somit optimal das Illenauer Gesamtareal.

Das Ensemble der Reithalle setzt sich aus Gastronomie, Markthalle, Floristik, Unverpacktladen, Buchladen, und einer Ausstellungsfläche sowie aus Wohnungen und Büros zusammen.

Aufgrund der vorgegebenen Strukturen der denkmalgeschützten Halle, ergeben sich unkonventionelle Ansätze bei der Planung, was nicht zuletzt die Besonderheit ausmacht.

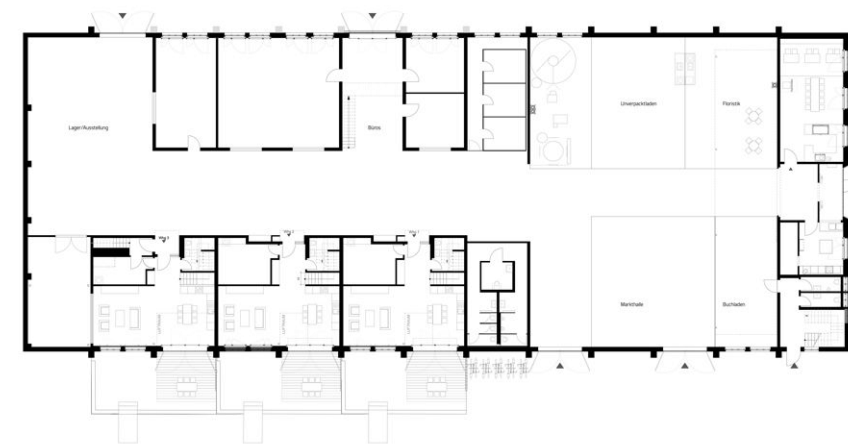

GRUNDRISS ERDGESCHOSS

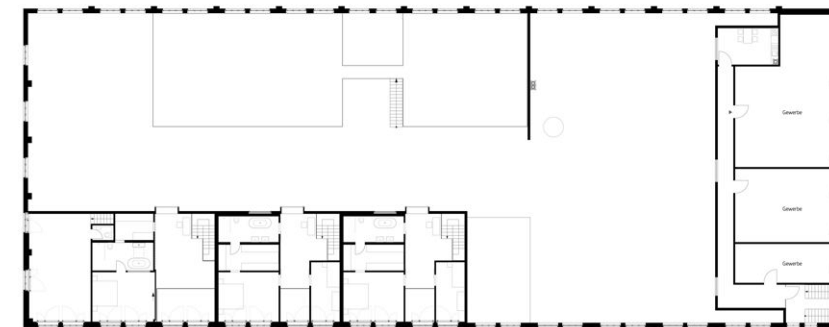

GRUNDRISS OBERGESCHOSS

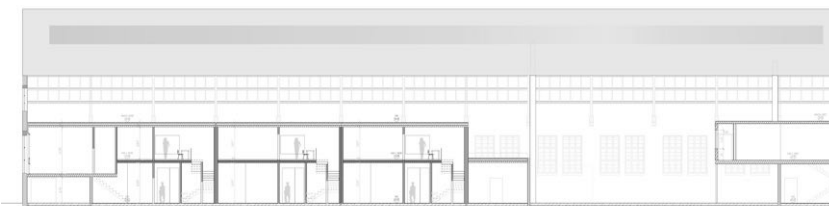

SCHNITT

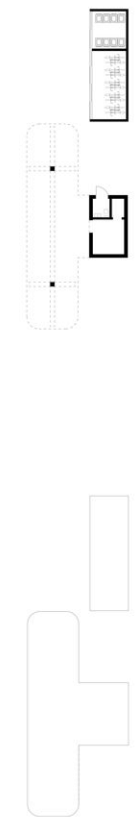

Große Freibereiche und schlichte Einbauten aus regionalem Holz bestimmen das Erscheinungsbild der Innenräume.

Die Geschosse der loftartigen Wohnungen werden durch große Glasflächen miteinander verbunden. Die vorhandenen Tore dienen als Zugang zum Freibereich.

Eine auf dem Hallendach installierte Solaranlage und ein im Gebäude integriertes Blockheizkraftwerk, nebst Pellet Kessel versorgt alle Objekte innerhalb der Reithalle mit Wärme und Strom.

Der Außenbereich der Reithalle gliedert sich in die Freibereiche der Wohnungen, Erschließungszonen und einen Biergarten.

